PANTHER PAWS

Motivar a los estudiantes a aprender.

Información de los del grado 12

Becas ~ los de grado 12! La temporada de becas está sobre nosotros, si ya se le han notificado las becas universitarias y los premios que ha recibido este año, complete el formulario de notificación de becas en la oficina de consejeria lo antes posible. Los formularios serán aceptados hasta el miércoles, 23 de mayo para ser reconocidos en la noche de premios de los del lado 12 y en el programa de Graduación.

La noche de premiación de grado 12 se llevará a cabo el martes 29 de mayo en el auditorio de la Preparatoria. Los estudiantes del grado 12 que reciben reconocimiento en este evento recibirán una invitación por correo. Este es un evento especial y tendremos mucha gente de la comunidad como invitados para esta noche, así que por favor vístase como corresponde para este evento. Cualquier pregunta, por favor vea a Sarah Weller en la oficina de consejería.

Transcripciones finales ~ Estudiantes del grado 12 por favor llene un formulario amarillo de SOLICITUD DE TRANSCRIPCIÓN FINAL tan pronto como sepa a qué universidad, programa técnico, militar u otro programa asistirá después de la graduación. Esto asegurará que la transcripción final de la escuela secundaria se envíe de inmediato. La oficina de asesoramiento se cerrará a fines de junio y las solicitudes posteriores no se procesarán
hasta mediados de agosto. El formulario amarillo está disponible en la oficina de consejería.

PROCESO DE REGISTRO
(Los horarios se crean por separado para los estudiantes que ingresan de 8 ºgrado)

La inscripción para el siguiente año escolar se lleva a cabo a fines del invierno y principios de la primavera. La inscripción se realiza a través de la cuenta Skyward del estudiante a fines de abril o mayo. Esencialmente, este es un proceso de dos pasos. Si tiene alguna pregunta, no dude en ponerse en contacto con el consejero de su estudiante.

Paso 1 (Solicitudes)

En febrero y principios de marzo, los estudiantes ingresan las clases solicitadas en Skyward o Xello (clase de 2021 y más allá) durante su clase de inglés, historia o ciencias. Los consejeros confirman que los estudiantes solicitan ocho clases que ambos necesitan y desean. En este momento, los estudiantes también solicitan varios cursos alternativos. Los estudiantes pueden ajustar estas solicitudes comunicándose con el personal de la oficina de consejería antes de las vacaciones de primavera.

Paso 2 (registro)

Durante su ventana de registro a finales de abril o mayo, los estudiantes inician sesión en Skyward a través de su cuenta de estudiante, para construir su horario. Los estudiantes deben conocer su ID de usuario y contraseña de Skyward para registrarse. Esta información se puede obtener a través de la oficina de consejería.

Solo las clases solicitadas en el Paso 1 están disponibles para crear un cronograma, por lo que los estudiantes deben seleccionar las solicitudes cuidadosamente en el Paso 1. En el Paso 2, los alumnos verán en qué período se ofrecen sus clases solicitadas y crearán un cronograma de clases. El horario principal estará disponible en línea la semana anterior al registro para ayudar con la planificación.

Nosotros SOMOS las Panteras de Wenatchee!

En esta Edición

Cambios en la información de contacto……2
Hablemos Evaluación ……..……3
La biblioteca banda, gracias juniors:programa mentor……4
Fechas de pruebas ACT, Orgullo Pantera, AppleEttes a estado ……..……..…5
Venta de plantas de FFA, Atletismo,Tutoria en línea, Que esta pasando en WHS …… .6
Porristas de WHS ……7

Asignaciones Administrativas y de Asesoría

La WHS les da la bienvenida a un clima emocionante y positivo. Nuestros personal administrativo y de asesoría están disponibles para las preguntas y retos de los estudiantes y padres. Si el estudiante tiene cualquier problema, ellos pueden contactar a un administrador o consejero enlistado abajo. Nosotros esperamos un año estupendo trabajando con los padres y estudiantes de la WHS.

Administradores:
Eric Anderson ……...Director
Ricardo Iníguez …….Director Asociado
Donna Moser ……Asistente de la Directora
Jim Beeson …….Director Deportivo
Dennis Conger……Director CTE
BJ Kuntz ……Decano Estudiantil…..A-L
Jacob Bucholz .....Decano Estudiantil…..M-Z

Consejeros:
Stephanie Stuber …….A-Cl
Will White …… Cm-Ha
Tonya Luinstra ……Hb-Me
Doug Taylor ……Mf-R
Mary Howie ……S-Z

Especialista de Graduación del Migrante:
Lorena Pulido and David Vasquez

Continúa de la página 1

Durante las ventanas de registro, los consejeros están disponibles todos los días para ayudar a los estudiantes.
Los consejeros verifican cada programa después de que se cierra el período de registro para asegurarse de que los horarios estén completos y sean apropiados.

TENGA EN CUENTA:
Un video que explica el proceso de programación estará disponible en el sitio web de la escuela preparatoria antes de las ventanas de registro y se mostrará en clase.

La Preparatoria Wenatchee no permite que los estudiantes soliciten maestros específicos.

Los estudiantes que decidan no crear su horario tendrán un horario creado para ellos.

Paso 3 (Cambios en la información de contacto)

Para poder servir mejor a nuestras familias de WHS, es importante que tengamos información de contacto precisa y actualizada para cada estudiante. Si no tenemos el número de teléfono correcto, la dirección física y la dirección postal de su estudiante en nuestro sistema, podría estar perdiendo notificaciones e información importantes.

De acuerdo con la política / procedimiento 3131 del distrito, para actualizar la dirección física principal de su estudiante, debe proporcionarnos un comprobante de la nueva dirección. Los documentos que satisfacen este requisito de prueba incluyen: facturas de servicios públicos (agua o electricidad) o documentos de hipotecas y contratos de arrendamiento / alquiler. No se aceptarán estados de cuenta bancarios o de tarjetas de crédito, facturasde cable y teléfono celular ni documentos judiciales. Los documentos de prueba de dirección deben incluir la dirección física y el nombre del tutor legal principal del alumno. **Comuníquese con la Oficina de Consejería si necesita actualizar la dirección de su estudiante.**

Han empezado a bajar sus calificaciones?
Son las clases más difíciles de lo que pensaron?
Toman mucho tiempo haciendo la tarea, y todavía tienen problemas?
En casa se distraen mucho al hacerla tarea?

Entonces ven al Hábitat del Centro de Tareas, te podemos ayudar
Ambiente tranquilo
Tutores con diferentes experiencias
Pocas distracciones
el Hábitat del Centro de Tareas Abre de Lunes - Jueves 3-5pm
Para más Info Contacte a: Christopher Hockett
hockett.c@wenatcheeschools.org

Positivo Respetuoso Inclusivo Determinado Comprometido

Vamos Hablar de Evaluación!

Pruebas de estado de primavera - Requisitos de graduación 10 ° / 11 ° grado

Por favor evite citas y ausencias durante este tiempo. Todas las pruebas se llevarán a cabo en el gimnasio pequeño, a excepción de reprogramaciónes y algunas excepciones.
Preguntas por favor póngase en contacto con la Sra. Murie en la oficina principal o en ext. 707
Una lista de estudiantes con días y horarios estará disponible en abril en el tablón de anuncios frente a oficina de consejería
Cuándo: del 17 al 20 de abril
Qué: SBA Matemáticas - Requisito de graduación
Quién: Todos los estudiantes de 10º grado
Estudiantes de 11º grado que no han intentado o aprobado para la graduación
Cuándo: Mayo TBD
Qué: WCAS - Examen de ciencia
Quién: Todos los estudiantes de 11 ° grado
Cuándo:Abril 24 - 27
Qué: SBA ELA - Requisito de graduación
Quién: Todos los estudiantes de 10º grado (a menos que se completen en marzo)
Estudiantes de 11º grado que no han intentado o aprobado para la graduación
Reprogramaciónes: con cita previa - Sra. Murie

Estudiantes del grado 12 - Requisito de Historia del Estado de Washington

Estudiantes del grado 12 deben completar el módulo de Historia del Estado de Moodle en Washington para completar este requisito de graduación.
1) Inicie sesión en su cuenta de Moodle http://moodle.wenatcheeschools.org/login/index.php
Usuario: gradyearlastnamefirstname@wenatcheeschools.org
Contraseña: ID de estudiante # con 0
2) Haga clic en WHS-Historia del Estado de Washington 101A
3) Completa 7 pruebas
4) Impresión del certificado y tráelo a la Sra. Murie en la oficina principal
Si la clase de WHS-Washington State History 101A no está cargada en su cuenta,
ubique la clase en WHS y use history2018 para clave de inscripción
¿Tiene preguntas sobre su cuenta de Moodle? Por favor, vea a la Sra. Murie o la Sra.

Prueba de Stamp final 21 de mayo 8 a.m. L.G.I.

Atención estudiantes del grado 12... ¿es bilingüe en más de un idioma? El estado de Washington participa en el programa SEAL OF BILITERACY.
Obtener el Sello de lectoescritura bilingüe se ve muy bien en su transcripción, aplicaciones resumes. Honra las habilidades que logras y puede ser evidencia de habilidades que son atractivas para el futuro empleadores y oficinas de admisiones a la universidad.
Requisitos:
Pase el Stamp con nivel 5 o superior en lectura, escritura, comprensión auditiva y expresión oral O obtenga un puntaje de 3 o más en la prueba AP Pase el SBA ELA con un min. de 2548 (Wa. Grad fecha de vencimiento)
Completa 4.0 créditos de inglés

Idiomas disponibles: Español, Alemán, Francés, Ruso, mandarín simple
¿Otros idiomas? Ver a la Sra. Murie para disponibilidad

Costo: $ 17.50 o cupón de cuota de GEAR UP por una vez para la clase de 2018

Message from the Panther Library

Libros en Películas

Miles de buenos libros se han convertido en películas. Esta primavera, la biblioteca de WHS celebra la influencia de la literatura en las películas con una pantalla que combina libros con su DVD de películas. En el centro de la pantalla se encuentran libros para películas que se lanzarán en 2018. Si no ha leído estos libros, ¡le recomendamos que lo haga antes de ver la película! La biblioteca tiene copias disponibles para el check-out.

"El libro es la película que tiene lugar en la mente del lector". - Paulo Coelho

Wrinkle in Time de Madeleine L'Engle, Monster de Walter Dean Myers, Bel Canto de Ann Patchett, The Bell Jar de Sylvia Plath, ¡Cómo se robó la Navidad de Grinch! Por Dr. Seuss, Fantastic Beasts por J.K. Rowling, Simon vs. la agenda Homo Sapiens de Becky Albertalli, Between Shades of Gray de Ruta Sepetys, Ready Player One de Ernest Cline, Little Women de Louisa May Alcott, Fahrenheit 451 de Ray Bradbury, The War with Grandpa de Robert Kimmel Smith, El cuento de Peter Rabbit de Beatrix Potter, A todos los niños que he amado antes de Jenny Han, Where'd You Go Bernadette de Maria Semple y The Guernsey Literary and Potato Peel Pie Society de Annie Barrows y Mary Ann Shaffer.

Los libros y las películas son como manzanas - Stephen King

La Banda Golden Apple desea agradecer a todos los que participaron en nuestra Campaña de Ropa para una Causa este año. ¡Tus contribuciones han sido muy apreciadas! Hemos tenido que cerrar nuestra reunión de recolección porque la compañía que compró nuestros artículos ha cerrado. ¡Gracias de nuevo por su apoyo!

Wenatchee Golden Apple Band

JUNIORS:

Will you be one of the first in your family to go to college? Feeling overwhelmed with the admissions and financial aid process?

Interested in an adult mentor to help guide you through the process?

The College Mentor Program is now accepting applications for the 2018-2019 school year.

Pick up an application and return to Mrs. Johnson in the Career Center. Juniors will get a jump start on the application process this May with a series of workshops. Spots are limited, so apply today!

For more information on eligibility, contact Andie Johnson at 663-8117 x721 or johnson.andrea@wenatcheeschools.org

SAT & ACT

Fechas de Prueba de ACT 14 de Abril, 2018 9 de Junio, 2018 14 de Julio, 2018	**Fecha límite de registro de Act** 4 de Mayo, 2018 15 de Junio, 2018 14 de Julio, 2018	**Fecha límite de registro de Act** 24 de Abril, 2018 19 de Junio, 2018 24 de Julio, 2018
Fechas de prueba de SAT 5 de Mayo, 2018 5 de Mayo, 2018	**Fecha limite de registro de SAT** 6 de Abril, 2018 3 de Mayo, 2018	Puntajes disponibles de Act 7 de Junio, 2018 11 de Julio, 2018

Felicitaciones a AppleEttes de WHS que obtuvo un excelente Ranting en Hip Hop y Military. Hubo 83 rutinas y 38 equipos compitiendo en 4A State. Las chicas obtuvieron el 6 ° lugar en Militar y el 17 ° en Hip Hop.

Queremos agradecer a los siguientes socios de **Panther PRIDE**. por sus donaciones y ayudar a reconocer a nuestro personal y estudiantes que demuestran **Panther PRIDE. Si esta interesado en ser un socio Panther PRIDE.** por favor contacte al Director Asociado Ricardo Iñiguez at 509.663.8117 extension #706.

La WHS continua trabajando para establecer un ambiente predecible, consistente, positivo y seguro para todos. El Programa Panther **P**ositivo **R**espetuoso **I**nclusivo **D**eterminado **E**Competidom (Orgullo Pantera). El programa esta casi llegando a su máximo objetivo de no solamente esforzándose para proporcionar el mejor ambiente para nuestro personal, estudiantes y comunidad sino también tiene un impacto positivo en las comunidades que vivimos y visitamos.

- Abby's Pizza
- Applebee's
- Chateau Grill at Faire Le Pont
- Cook's Corner Diner
- Domino's Pizza
- Dutch Bro's Coffee
- El Agave Restaurant
- FIRE
- Glaze Bakery
- ICE
- Papa Murphy's Pizza
- Pizza Hut
- Red Robin
- SOUTH
- SUMOS
- Sun Basin Theaters
- Sweetwood BBQ
- The Cottage Inn
- The Thai Restaurant
- The Windmill
- Visconti's
- Wenatchee Learns
- Wenatchee Valley Chamber of Commerce
- Wok About Grill

Panthers

FFA Plant Sale

- THURSDAY, MAY 3: 10AM-6PM
- FRIDAY, MAY 4: 10AM-6PM
- SATURDAY MAY 5: 8AM-1PM

Students from Wenatchee High School's agriculture classes are excited to announce they will be hosting their annual plant sale again this spring! They have worked hard to grow and care for these beautiful plants to make them ready for sale. The event will be located behind WHS in the Greenhouses. We hope you will join us for Wenatchee High School's 2018 FFA Plant Sale!

Que esta pasando en la Preparatoria de Wenatchee

Boletín

Para obtener información detallada sobre lo que está sucediendo en la Preparatoria, consulte nuestro calendario escolar en la página web de la Preparatoria. http://www.wenatcheeschools.org/whs/

Este calendario de eventos se mantiene actualizado tan pronto como se recibe información sobre clubes, conciertos, eventos deportivos, eventos especiales, pruebas y otros eventos de WHS.

Activación Deportiva, 2018-2019
Campamentos de verano/ gimnasio abierto

Atletas Actuales de WHS

Estas activado para cualquier deporte en el que participes en la WHS, siempre y cuando tu físico sea actual y (válido durante 13 meses.
Si desea participar en un nuevo deporte en WHS durante el verano, tendrá que completar la autorización de identificación familiar para su nuevo deporte en la inscripción 2017-2018, tener un físico actual en el archivo en la oficina de atletismo antes del 22 de junio y pague una tarifa deportiva de $ 10 a la oficina de ASB por el nuevo deporte.

Entrante Noveno Grado

Estas activado para cualquir deporte en el que participaste en las escuelas intermedias, siempre y cuando tu físico esté al día (válido por 13 meses). Si desea participar en un nuevo deporte en WHS durante el verano, deberá completar la autorización de identificación de la familia para su nuevo deporte en la inscripción 2017-2018, tener un informe físico actual en la oficina de atletismo antes del 22 de junio y pagar una tarifa de deportes de $ 10 a la oficina de ASB.

Nuevo para el Distrito

Si desea participar en un nuevo deporte en WHS durante el verano, tendrá que completar la autorización de identificación familiar para su nuevo deporte en la inscripción 2017-2018, tener un físico actual en el archivo en la oficina de atletismo antes del 22 de junio y pague una tarifa deportiva de $ 10 a la oficina de ASB.

Tutoria en linea y ayuda con Tarea:

La dirección del sitio es: www.tutor.com/whs
Nombre de Usuario: La ID del estudiante de siete numeros – Ejemplo: 0403154
Contraseña: La ID del estudiante de siete numeros – Ejemplo: 0403154

Felicitaciones a las Porristas deWHS 2018-2019!

Varsity: Tayler A., Quinten C., Keauna C., Shayli C., Daniela G., Jazmine H., Makaila L., Diana L., Gaby M., Vivian N., Yarelli P., Clara R., Angelina S., Jasmine S., Liz S., Deija V.

JV: Emily B., Leslie M., Lupe V.

Padres, les gustaría estar mas conectados a la información del departamento de consejería? Si es así, únanse al grupo de Recordatorio de consejería del estudiante. Todo lo que tienen que hacer es enviar la siguiente información en texto para ser agregados y ustedes recibirán los mismos recordatorio en mensajes de texto que sus estudiantes:

2018 - @7ekdg
2019 - @939h6
2020 - @b9a7e
2021 - @7c4h2
New Students (all grades) - @whsnewstu
Running Start Students (all) - @7c3f8

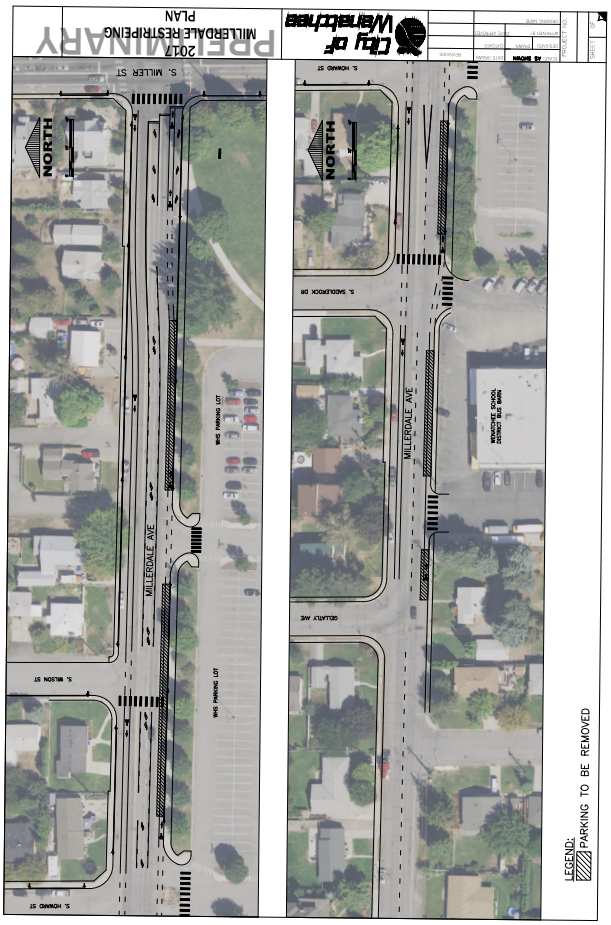

Important Update!

Changes to Millerdale Ave coming in April!

La Preparatoria de Wenatchee ha estado trabajando en estrecha colaboración con la Ciudad de Wenatchee para realizar el mejoramiento de seguridad en Millerdale Ave. La ciudad de Wenatchee va a restringir Millerdale Ave para incluir un carril central de doble vuelta y un carril para bicicletas. Para mejorar la visibilidad al salir del estacionamiento de WHS y para dejar espacio para un carril para bicicletas, se quitará el estacionamiento a lo largo del lado sur de Millerdale (vea la imagen). La ciudad completará este trabajo durante las últimas dos semanas de abril. Agradecemos los esfuerzos de colaboración de la ciudad para realizar el mejoramiento de seguridad en nuestro campus.

Wenatchee High School
1101 Millerdale Ave, Wenatchee, WA 98801
Phone: 509-663-8117
Fax: 509-663-2573
Web: http://www.wenatcheeschools.org/whs/

The Panther Paws is published by the Wenatchee School District/ WHS located at: 1101 Millerdale Ave, Wenatchee, WA 98801

The WHS Panther Paw Newsletter has 5 publications throughout the year: Aug/Sept, Nov, Feb, Apr,,and June.

OR CURRENT RESIDENT

Wenatchee Public Schools

DECLARACIÓN DE NO DISCRIMINACIÓN

PARA PUBLICACIONES ESCOLARES Y ANUNCIOS PÚBLICOS

El Distrito Escolar de Wenatchee no discrimina en ningún programa o actividades basado en sexo, raza, credo, color, religión, origen nacional, edad, estatus militar o veterano, orientación sexual, expresión o identidad de genero, discapacidad, o el uso de un perro guía o animal de servicio y proporciona igualdad de acceso a los Boy Scouts y otros grupos de jóvenes designados. Los siguientes empleados han sido designados para manejar las preguntas y quejas de supuesta discriminación:

Lisa Turner, Executive Director of Human Resources
RCW Officer and ADA Coordinator
turner.l@wenatcheeschools .org
Mark Helm, Executive Director of Student Services
504 & Title IX Coordinator
helm.m@wenatcheeschools.org
Wenatchee School District No. 246
235 Sunset Avenue, Wenatchee, WA 98801
(509) 663-8161